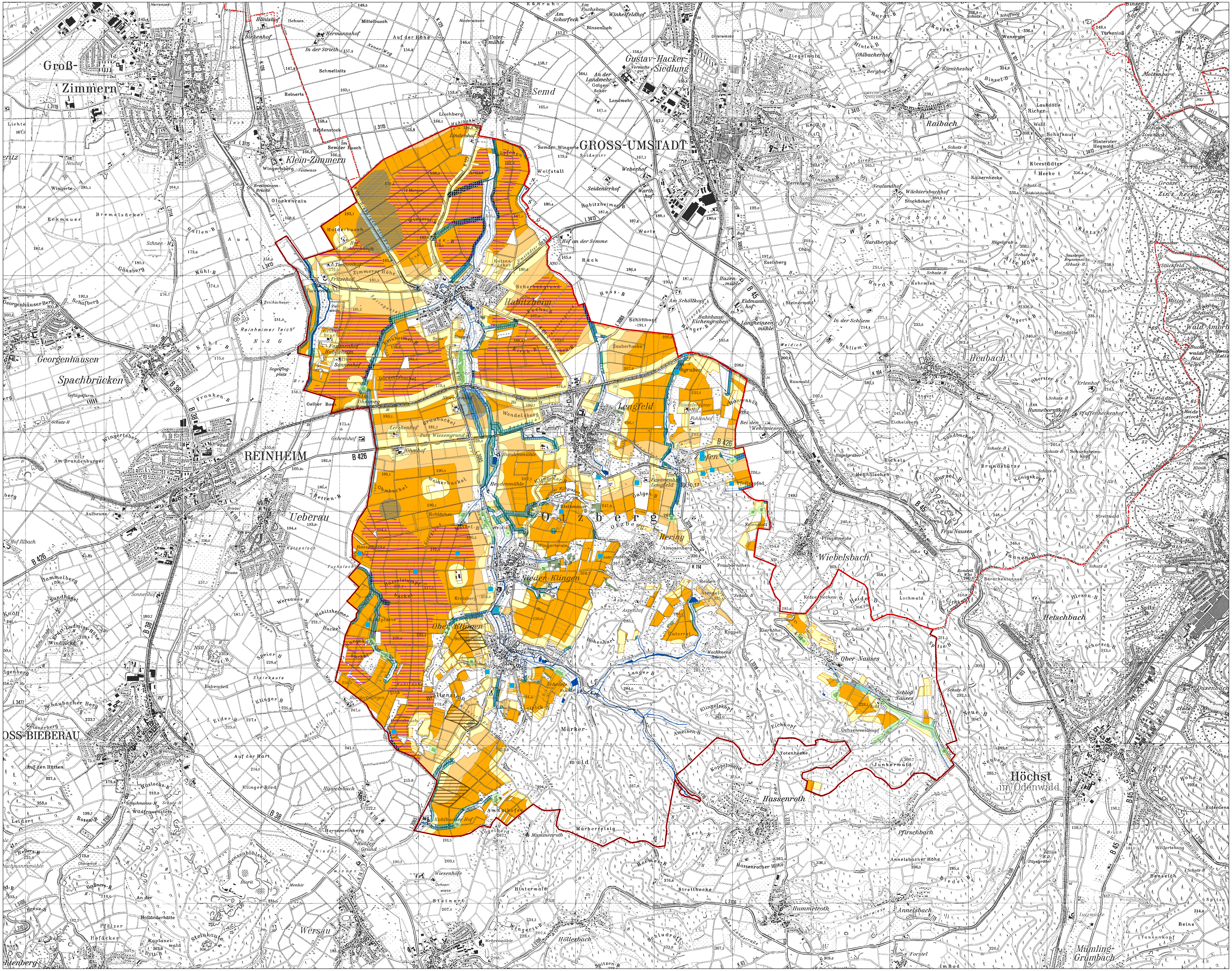

Agrarumwelt- und Biodiversitätskonzept (AUBI) für die Gemeinden Groß-Umstadt und Otzberg

Karte 10

Übersichtskarte für die Gemeinde Otzberg

Prioritäre Umsetzungsräume auf Ackerflächen

- Zielbereiche für Vernetzungsstrukturen und Zielartenförderung
- Besonders durch Wassererosion gefährdete Bereiche
- Flächen außerhalb der Störungsräume (prioritär)
- Flächen mit geringer Störung
- Flächen in Störungsräumen

Pufferbereiche an Gewässern

- Gewässer inklusive 30 m Umkreis
- Bereiche im 30 m Umkreis von Gewässern auf Ackerflächen im WSG (prioritär)
- Bereiche im 30 m Umkreis von Gewässern auf Ackerflächen
- Pufferbereiche für Maßnahmen mit Blühaspekt

HALM-Kulisse für C.3.3-Maßnahmen mit Priorisierung anhand des Grundwasserindexes im Gewässerpufferbereich (30 m) auf Ackerflächen

- Förderkulisse mit zusätzlicher Grundwasserpriorität 1
- Förderkulisse mit zusätzlicher Grundwasserpriorität 2

Pufferbereiche an ausgewählten Biotopen

- Ausgewählte nährstoffempfindliche Biotope inklusive 30 m Umkreis

Bereits vorhandene oder geplante Maßnahmen

- Lage mehrjähriger Blühstreifen/-flächen (HALM C.3.2) (für 2018 geplant o. bereits umgesetzt)

Ausschluss-Bereiche

- Artvorkommen (Kiebitz, Mornellregenpfeifer)

Bestand

- Ausgewählte nährstoffempfindliche Biotope der Hessischen Biotopkartierung
- Ausgewählte Streuobstwiesen der Hessischen Biotopkartierung
- Gewässer

Projektgebiet

- Gemeinde Groß-Umstadt
- Gemeinde Otzberg

N 0 250 500 1.000 Meter

PROJEKT:
Agrarumwelt- und Biodiversitätskonzept (AUBI) für die Gemeinden Groß-Umstadt und Otzberg

THEMA:
Übersichtskarte für die Gemeinde Otzberg - Karte Nr. 10 -

AUFTRAGGEBER:
Richard Lohnes, Wilhelmstr. 13, 64853 Otzberg-Nieder-Klingen

PROJEKTPARTNER:
Region der Zukunft Landkreis Darmstadt-Dieburg
Fachgebiet Landschaftspflege, Landkreis Darmstadt-Dieburg

JUSTUS-LIEBIG-UNIVERSITÄT GIESSEN
Fachbereich für Agrar- und Umweltpolitik, Universität Gießen

VERFASSER:
PGNU Planungsgruppe Natur & Umwelt
Hamburger Allee 45
60486 Frankfurt am Main
Tel.: 069 / 95 29 64 0
Fax: 069 / 95 29 64 99
mail@pgnu.de
www.pgnu.de

	Zeichen	Datum
bearbeitet:	C. Böhm A. von Küchler	30.10.17
gezeichnet:	C. Böhm	30.10.17
geprüft:	A. von Küchler	30.10.17

Maßstab:	Datum:	Blatt-Gr.:
1:15.000	30.10.2017	DIN-A0

Grundlage:
Hessische Verwaltung für Bodenmanagement u. Geoinformation in Kooperation mit dem Landkreis Darmstadt-Dieburg