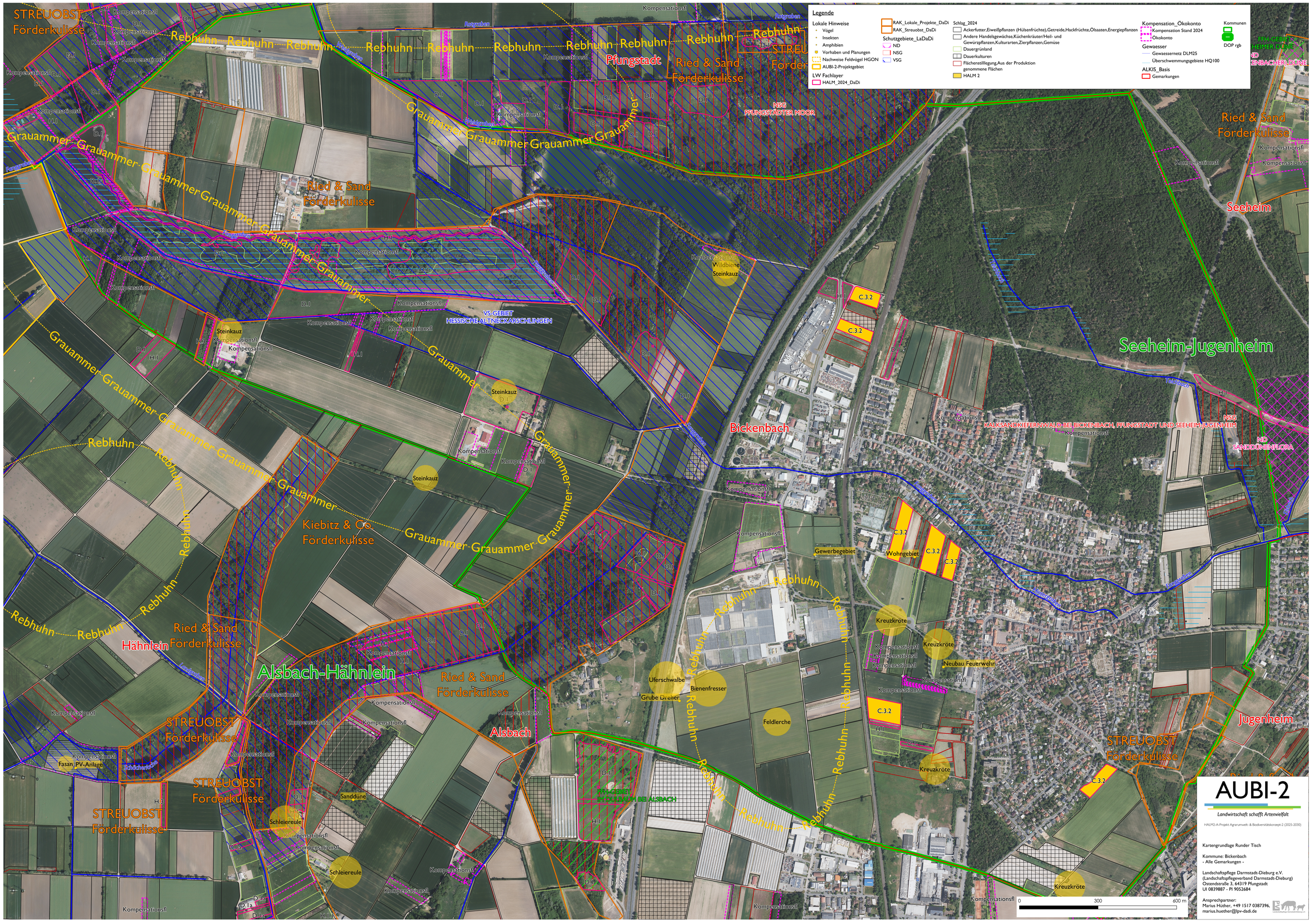
Legende
Lokale Hinweise
Vögel
Insekten
Amphibien
Vorhaben und Planungen
Nachweise Feldvögel HGON
AUBI-2-Projektgebiet
LW Fachlayer
HALM_2024_DaDi
RAK_Lokale_Projekte_DaDi
RAK_Streuobst_DaDi
Schutzgebiete_LaDaDi
ND
NSG
VSG
Schlag_2024
Ackerfutter,Eiweißpflanzen (Hülsenfrüchte),Getreide,Hackfrüchte,Ölsaaten,Energiepflanzen
Andere Handelsgewächse,Küchenkräuter/Heil- und Gewürzpflanzen,Kulturarten,Zierpflanzen,Gemüse
Dauergrünland
Dauerkulturen
Flächenstilllegung,Aus der Produktion genommene Flächen
HALM 2
Kompensation_Ökokonto
Kompensation Stand 2024
Ökokonto
Gewaesser
Gewaessernetz DLM25
Überschwemmungsgebiete HQ100
ALKIS_Basis
Gemarkungen
Kommunen
DOP rgb
STREUOBST Förderkulisse
Rebhuhn
Pfungstadt
Ried & Sand Förderkulisse
NSG PFUNGSTÄDTER MOOR
Grauammer
Kompensationsfl
Seeheim
Seeheim-Jugenheim
VS-GEBIET HESSISCHE ALTNECKARSCHLINGEN
Steinkauz
Wildbiene
C.3.2
Bickenbach
KALKSANDKIEFERNWALD BEI BICKENBACH, PFUNGSTADT UND SEEHEIM-JUGENHEIM
NSG
ND SANDDÜNENFLORA
Kiebitz & Co. Förderkulisse
Gewerbegebiet
Wohngebiet
Kreuzkröte
Neubau Feuerwehr
Hähnlein
Alsbach-Hähnlein
Uferschwalbe
Bienenfresser
Grube Dreher
Feldlerche
Alsbach
Jugenheim
Fasan PV-Anlage
Sanddüne
Schleiereule
FFH-GEBIET IM OBERLAUF DER ALSBACH
AUBI-2
Landwirtschaft schafft Artenvielfalt
HALM2-A-Projekt Agrarumwelt- & Biodiversitätskonzept-2 (2025-2030)
Kartengrundlage Runder Tisch
Kommune: Bickenbach
- Alle Gemarkungen -
Landschaftspflege Darmstadt-Dieburg e.V.
(Landschaftspflegeverband Darmstadt-Dieburg)
Ostendstraße 3, 64319 Pfungstadt
UI 0839887 - PI 9052684
Ansprechpartner:
Marius Hüther, +49 1517 0387396,
marius.huether@lpv-dadi.de
0
300
600 m